

360°

FORWARD
Optimize Your Business

FORWARD 360°

A blurred photograph of a warehouse aisle. In the center, a forklift is carrying a pallet of cardboard boxes. The background shows high industrial shelving units filled with boxes, creating a sense of motion and activity.

**Modul
Stock**

Business Intelligence

FORWARD
360°

Forward 360° - Stock

Features

- ❑ Visualisierung der Lagerperformance
- ❑ Basis zur Planung von Marketing- und Sortimentsstrategie
- ❑ Transparenz durch Zusammenführung aller Logistikkennzahlen
- ❑ Steuerung, Abwicklung und Kontrolle des gesetzten Material- und Warenflusses
- ❑ Hochrechnung zukünftiger EK-Budgets

„Die richtige Menge der richtigen Objekte, am richtigen Ort, zum richtigen Zeitpunkt, in der richtigen Qualität, zu den richtigen Kosten zur Verfügung zu stellen, das ist eine logistische Aufgabe!“

Mit FORWARD360°-Stock haben Sie Ihr Lager im Griff!

Optimieren Sie die Verfügbarkeit von Artikeln, senken Sie die Kapitalbindungskosten und planen Sie Einkaufsverhandlungen mit Ihren Lieferanten. Der permanente Zugriff auf alle relevanten Daten erlaubt Ihnen sowohl den operativen als auch den strategischen Einsatz Ihres Forward360°-Stock und steigert so Ihre Performance.

Statistisch	Sortiments-Analyse nach frei wählbaren Kriterien
	Analyse Bestandsreichweite im Verhältnis zum eingesetzten Kapital
	Logistischer Auslastungsgrad
	Klassifizierung von Lagerbeständen anhand ABC-Analyse
Operativ	Überwachung der Bestandsdeckung
	Kontrolle der Sortimentsqualität
	Monitoring Lagerperformance
	Disposition von Artikeln
Strategisch	Planung von Marketingmaßnahmen
	Führen von Einkaufsverhandlungen
	Ausrichtung in der Sortimentsbildung
	Planung der Lagerauslastung (Personaleinsatz)

„Ein hoher Lagerbestand hilft zwar die Fehlmengenkosten zu vermindern sowie die Lieferbereitschaft zu erhöhen, jedoch steigen dadurch automatisch die Lagerhaltungskosten. Bei dieser Gratwanderung hilft Ihnen das Modul FORWARD 360° - Stock.“

Benefits

Folgend hierzu drei Beispiele:

Artikel-Nr.	Artikel-Beschreibung	Menge	Wert
12345	Handschere	1000	10000
12346	Handschere	500	5000
12347	Handschere	2000	20000
12348	Handschere	1500	15000
12349	Handschere	800	8000
12350	Handschere	3000	30000
12351	Handschere	1200	12000
12352	Handschere	600	6000
12353	Handschere	4000	40000
12354	Handschere	900	9000
12355	Handschere	7000	70000
12356	Handschere	1100	11000
12357	Handschere	5000	50000
12358	Handschere	2500	25000
12359	Handschere	1800	18000
12360	Handschere	3500	35000
12361	Handschere	6500	65000
12362	Handschere	4500	45000
12363	Handschere	7500	75000
12364	Handschere	9500	95000
12365	Handschere	15000	150000

Bestandsbewertung:

Erstellen Sie schnell und einfach Ihre individuelle Bestandsliste inklusive der gewünschten Detailinformationen. Artikelbilder werden automatisch mit einbezogen. Mengen- und Wertfelder sind einmalig zu bestimmen.

Reichweitenanalyse:

Überwachen Sie die Bestandsdeckung und erkennen Sie mögliche Bestandsüberhänge je z. B. Lager, Lieferant oder Artikelgruppe.

Die angezeigten Kategorien legen Sie dabei selber fest.

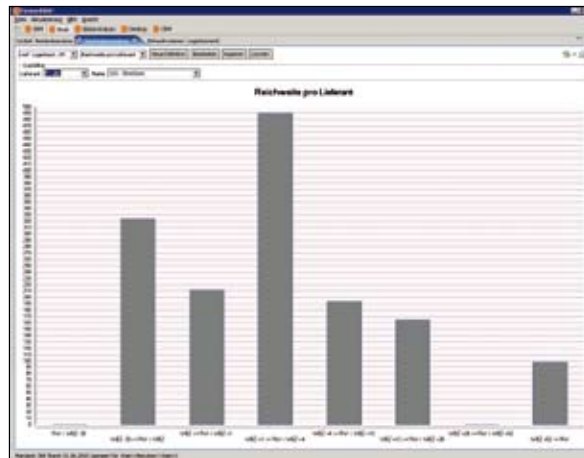

Artikel-Nr.	Menge	Termin	Termin
12345	1000	12.12.2023	15.12.2023
12346	500	10.12.2023	12.12.2023
12347	2000	08.12.2023	10.12.2023
12348	1500	05.12.2023	07.12.2023
12349	800	03.12.2023	05.12.2023
12350	3000	01.12.2023	03.12.2023
12351	1200	29.11.2023	01.12.2023
12352	600	27.11.2023	29.11.2023
12353	4000	25.11.2023	27.11.2023
12354	900	23.11.2023	25.11.2023
12355	7000	21.11.2023	23.11.2023
12356	1100	19.11.2023	21.11.2023
12357	5000	17.11.2023	19.11.2023
12358	2500	15.11.2023	17.11.2023
12359	1800	13.11.2023	15.11.2023
12360	3500	11.11.2023	13.11.2023
12361	6500	09.11.2023	11.11.2023
12362	4500	07.11.2023	09.11.2023
12363	7500	05.11.2023	07.11.2023
12364	9500	03.11.2023	05.11.2023
12365	15000	01.11.2023	03.11.2023

Beschaffungs-Simulation:

Kalkulieren Sie auf Basis Ihrer aktuellen Lagerkennzahlen Ihren Beschaffungsbedarf je z. B. Artikel, Lieferant oder Artikelgruppe. Sie bestimmen den zu berechnenden Zeitraum unter Berücksichtigung von Mengen- und Wertsteigerungen.

- ❑ Kompetenzsteigerung in Einkaufsverhandlungen
- ❑ Optimierung der Lagerhaltungskosten
- ❑ Kontrolle, Führung und Unterstützung von Logistikprozessen
- ❑ Steigerung der Lieferqualität
- ❑ Analytische Unterstützung bei der Sortimentsbildung
- ❑ Bestandsanalyse optimiert den Kapitaleinsatz langfristig
- ❑ Bestandsmonitoring steigert Qualität der Lieferfähigkeit
- ❑ Steigerung der Lagereffizienz durch transparente Lagerführung

FORWARD

Optimize Your Business

Forward – Ihr Partner in den Bereichen Consulting, Education und Solutions

Gemeinsam mit Ihnen erarbeiten und realisieren wir zukunftsorientierte Konzepte, qualifizieren Ihre Mitarbeiter und steigern so Ihre Effektivität. Wir optimieren und homogenisieren Ihren internen Informationsfluss mit Forward360°, sodass Sie sich auf das Wesentliche konzentrieren können. Gemeinsam bringen wir Sie voran.

Forward – Optimize your Business!

Forward GmbH

Holterhöfe 15

D - 47877 Willich

☎ +49 (0) 2154-814526-0

📠 +49 (0) 2154-814526-99

✉ info@forward.de

www.forward.de